Администрирование. Чистка (урезание) базы, удаление старых фото и графиков

Ручное урезание базы, чистка фотоснимков и графиков за прошлый период.
Внимание!!! Данные операции следует выполнять только администратору.

1. **Устанавливаем ПО** SQLiteStudio

Требуемая версия SQLiteStudio 3.3

1. **Остановить службу UniServer Auto**

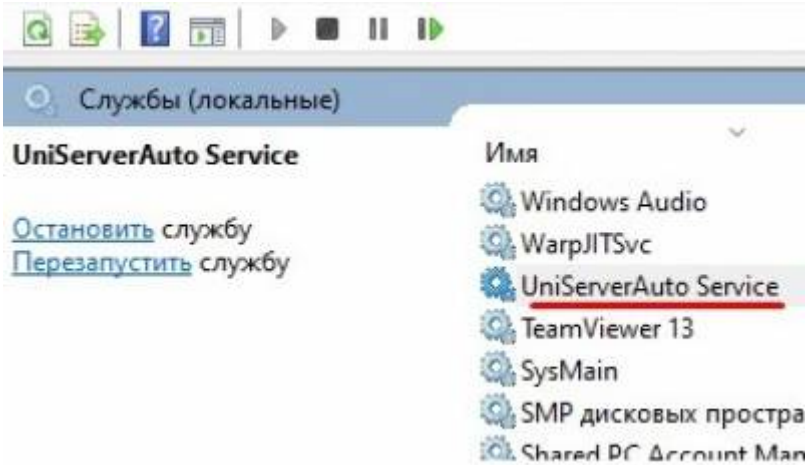

2. **Заходим в папку Data и делаем резервные копии баз AutoScaleJournal1.db и AutoScaleJournal1Blob.db**

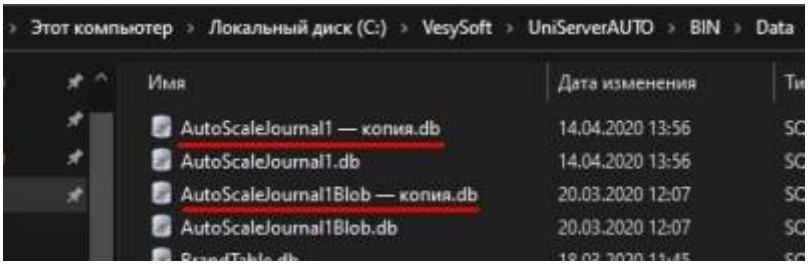

3. **Запустить ПО SQLiteStudio. Добавляем базы AutoScaleJournal1.db и AutoScaleJournal1Blob.db (через меню «Database → Open a database»)**

   По умолчанию путь к базам данных: **C:\VesySoft\UniServerAUTO\BIN\Data**

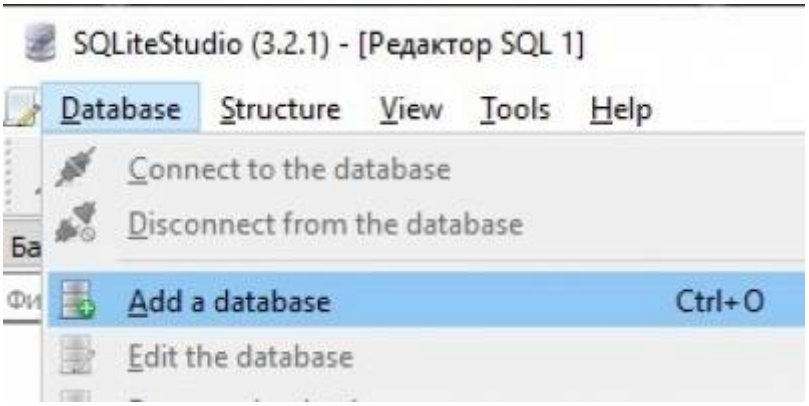

Подключаемся к базам данных. Выделяем левой кнопкой мыши по очереди базы и нажимаем «Conect to the database»

4. **Откроем редактор SQL в пункте меню «Tools → Open SQL editor»**

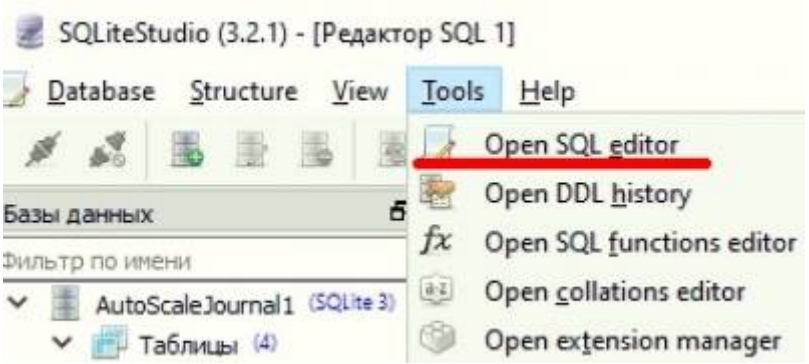

5. **Удалим непосредственно блобы (фото и графики) в базе AutoScaleJournal1Blob.db в таблице BlobData**

Напишем следующий SQL запрос, с указанием нужной даты, по которую удаляться все старые записи:

```
delete from AutoScaleJournal1Blob.BlobData
  where (CODE =
    (select CODE from AutoScaleJournal1.Journal as ASJournal
        where (DATETIME_CREATE < '2020-03-18T11:15:00.000') and
              (CODE =  AutoScaleJournal1Blob.BlobData.CODE)
        LIMIT 1
    )
  )
```

Нажать кнопку выполнить запрос

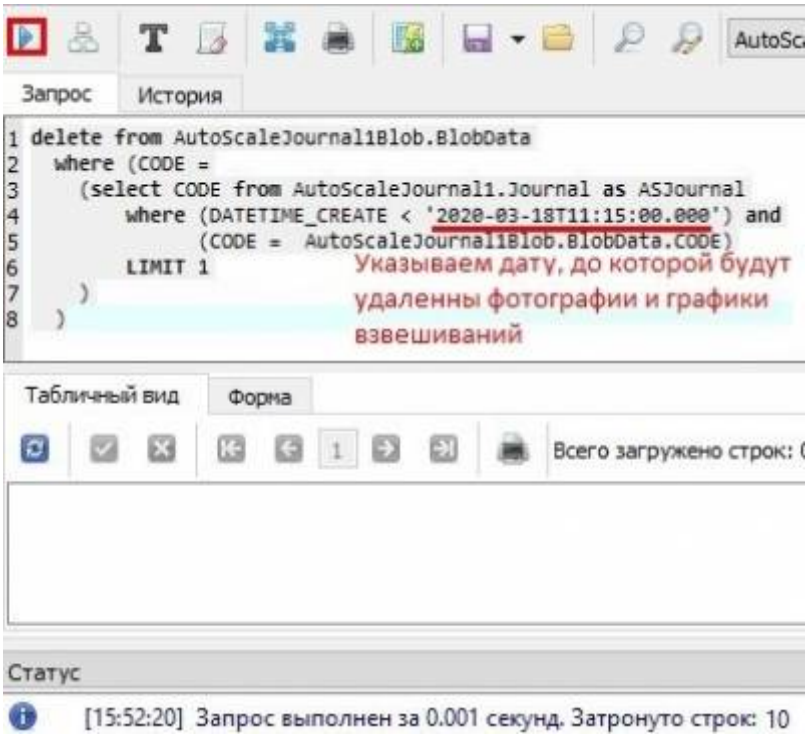

6. **Удалим ссылки на блобы в базе AutoScaleJournal1.db в таблице BlobInfo**

   Напишем следующий запрос с указанием нужной даты:

```
delete from AutoScaleJournal1.BlobInfo
  where (CODE =
    (select CODE from AutoScaleJournal1.Journal as ASJournal
        where (DATETIME_CREATE < '2020-03-18T11:15:00.000') and
              (CODE =  AutoScaleJournal1.BlobInfo.CODE)
        LIMIT 1
    )
  )
```

   В статусе будет примерно такое: Запрос выполнен за 0.007 секунд. Затронуто строк: 10. Оба запроса отработали верно.
7. **Упакуем обе базы, чтобы уменьшить их размер. Выделяем левой кнопкой мыши по очереди базы и нажимаем пункт меню «DataBase → VACUUM» для каждой базы.**

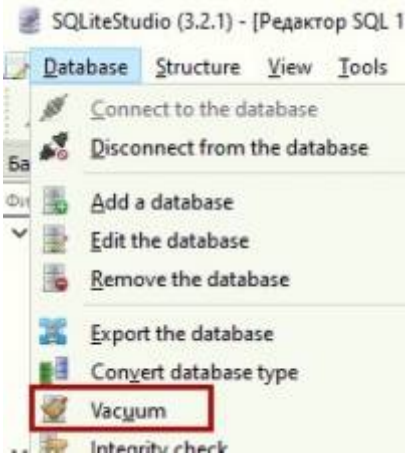

8. **Выход из ПО SQLiteStudio. Запускаем службу UniServer Service. Смотрим результат.**

From:
http://docuwiki.vesysoft.ru/ - **База знаний**

Permanent link:
http://docuwiki.vesysoft.ru/doku.php?id=uniserver:journal_delete_photo

Last update: **2025/05/22 15:22**